

## Zapraszamy Państwa do spędzenia niepowtarzalnych chwil w Żywcu – stolicy polskiego piwa, podczas panoramicznego rejsu statkiem wycieczkowym po Jeziorze Żywieckim.

### Oferta rejsu stateczkiem spacerowym „Ziemia Żywiecka” dla grup zorganizowanych.

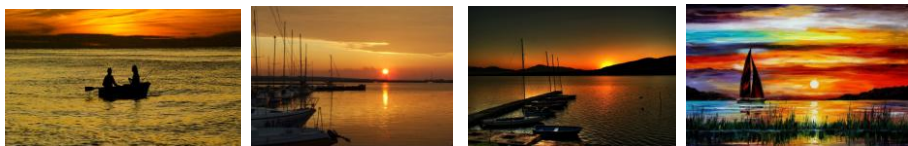

**Zbójnickie Group** zaprasza do odwiedzenia przepięknej **Żywiecczyny**. Prezentuje się ona jeszcze bardziej efektownie podczas organizowanych przez nas **malowniczych i emocjonujących rejsów stateczkiem spacerowym** po Jeziorze Żywieckim, zwanym „**beskidzkim morzem**”.

Rejsy statkiem po Jeziorze Żywieckim, rozpoczynają się **przy zajeździe na zaporze w Tresnej, 10 km od centrum Żywca**. Znajduje się tutaj **przystań wodna**, gdzie specjalnie dla naszych turystów udostępniamy **kajaki, rowerki wodne, łódki, sprzęt wędkarski**. Przy zaporze znajduje się też nasz hotel oraz restauracja ze smażalnią ryb.

**Rejs statkiem**, który może pomieścić **40 osób**, dostarczy niezapomnianych wrażeń i umożliwi podziwianie pięknych widoków na otaczające jezioro **szczyty górskie Beskidu Żywieckiego, Śląskiego i Małego**. Podczas wycieczki dowiedzą się Państwo wiele ciekawostek o naszym rejonie oraz zobaczą okoliczne atrakcje przyrodnicze.

**45 minutowe rejsy po Jeziorze Żywieckim już od 4 sezonów cieszą się dużym i niesłabnącym powodzeniem wśród naszych turystów** licznie przybywających na Żywiecczynę za naszym pośrednictwem.

By wybrać się w romantyczny rejs, nie trzeba już jechać nad morze, do Czorsztyna czy nad Wisłę do Krakowa. **Zbójnickie Group** zaprasza Państwa do **zarezerwowania biletów na rejs stateczkiem spacerowym po Jeziorze Żywieckim**. Statek zabierający turystów na rejsy wycieczkowe jest pierwszym w historii tego zbiornika. Ze względu na nasze zamiłowanie do regionu statek otrzymał nazwę **"Ziemia Żywiecka"**. **Ma 17 m długości oraz ponad 3 m szerokości** i bardzo przypomina te, które zabierają turystów na rejsy po Wiśle w Sandomierzu czy Kazimierzu.

Dla naszych turystów przygotowaliśmy na stateczku ławy i stoliczki. Można siedzieć pod dachem w tylnej części, albo na dziobie pod gołym niebem. Na statku jest też toaleta. Stateczek najpierw płynie **w kierunku Zarzecza**, odbija na Żywiec, potem **obok Wilczego Jaru** i **wraca do Tresnej**.

Statek turystyczny "Ziemia Żywiecka" po jeziorze Żywieckim **pływa od godz. 9.00 do 19.00**.

Istnieje możliwość **wynajęcia statku na imprezy okolicznościowe** takie jak: **komunie, imieniny, śluby, 18-tki, sesje fotograficzne**. Można także rezerwować stateczek dla grup zorganizowanych za pośrednictwem naszej firmy.

**Nad bezpieczeństwem podróży czuwa doświadczony armator oraz przy grupach zorganizowanych licencjonowany przewodnik beskidzki.**

**Zbójnickie Group** serdecznie zaprasza do rezerwacji biletów przez **grupy zorganizowane od 10 osób**.

#### Cennik naszych usług:

- ✓ Bilet normalny - **15 zł**
- ✓ Bilet ulgowy (od 3-15lat) - **10 zł**
- ✓ Dzieci do lat 3 - **bezpłatnie**
- ✓ Rowerki wodne 4 osobowe - **15zł/h**
- ✓ Rowerki wodne 3 osobowe - **10zł/h**
- ✓ Kajak - **10zł/h**



Fot. Jezioro Żywieckie.

#### ZBÓJNICKI SZLAK LESZEK MŁODZIANOWSKI

Ul. Sienkiewicza 40A, 34-300 ŻYWIEC

NIP: 5532306340 REGON: 240745145

Tel/fax +48 33 4759652 | Mobile +48 609789879

e-mail: [marketing@zbojnickie.pl](mailto:marketing@zbojnickie.pl) [www.zbojnickie.pl](http://www.zbojnickie.pl)



#### NASZE MARKI



### Jak dostać się do Tresnej?

Na zorganizowany rejs stateczkiem spacerowym po Jeziorze Żywieckim dostaniecie się za pomocą wynajętego u nas busa lub autokaru.

### Kilka słów o naszym „beskidzkim morzu”...

Jezioro Żywieckie zwany jest inaczej **Żywieckim Zbiornikiem Wodnym** lub **Zbiornikiem Wodnym Tresna**. Jest to zbiornik retencyjny na Sole koło Żywca, położony na granicy **Kotliny Żywieckiej i Beskidu Małego**. Utworzenie w 1966 r. zbiornika zaporowego spowodowało zalanie wsi, m.in. **Zarzcza, Tresnej, Zadziała i Starego Żywca**.

**Podstawowe parametry morfometryczne Zbiornika Żywieckiego przedstawiają się następująco:**

- ✓ pojemność całkowita – 94,60 mln m<sup>3</sup>,
- ✓ pojemność martwa zbiornika – 3,2 mln m<sup>3</sup>,
- ✓ pojemność wyrównawcza – 67,7 mln m<sup>3</sup>,
- ✓ pojemność powodziowa stała – 23,1 mln m<sup>3</sup>,
- ✓ maksymalny poziom piętrzenia – 344,86 m n.p.m.,
- ✓ normalny poziom piętrzenia – 342,56 m n.p.m.,
- ✓ minimalny poziom piętrzenia – 320,94 m n.p.m.

Przy normalnym poziomie piętrzenia **maksymalna długość zbiornika wynosi 6,6 km, średnia długość zbiornika – 6,25 km, długość linii brzegowej – 33,7 km, maksymalna szerokość zbiornika – 3,1 km, szerokość zbiornika w centralnej jego części – 2,5 km, a szerokość średnia – 1,51 km.**

Zbiornik ma głębokość maksymalną **26,8 m**, a **głębokość średnia wynosi 8,6 m**. Zbiornik Żywiecki został utworzony przez **spiętrzenie wód rzeki Soły zaporą ziemną**. Jej **długość wynosi 310 m, wysokość 39 m nad dnem doliny, a wybudowana została w 41,9 km biegu rzeki (powierzchnia zlewni Soły po profil zapory w Tresnej wynosi 1036,6 km<sup>2</sup>).**

Przy zaporze o wysokości 38 m znajduje się **elektrownia wodna o mocy 21 MW**. Obecnie (2010) **zbiornik wykorzystywany jest w celach turystycznych, do produkcji energii elektrycznej, do ochrony przeciwpowodziowej oraz uregulowania przepływów górnej Wisły**. W sierpniu na Jeziorze Żywieckim odbywają się regaty poświęcone pamięci **Adama Banaszka**.

### Rezerwacja panoramicznego rejsu statkiem wycieczkowym po Jeziorze Żywieckim.

**Wszystkie usługi i bilety wstępów do zwiedzanych obiektów na zapytanie z indywidualną kalkulacją!** Skorzystanie z usługi przewodnickiej i zarezerwowanie odpowiednich atrakcji wymaga **wcześniejszej rezerwacji**, której można dokonać w siedzibie **Zbójnickie Group** przy ul. Sienkiewicza 40A, 34-300 Żywiec lub pod nr tel./fax 033 475 96 52 lub + 48 609 789 879 lub pisząc maila: [marketing@zbojnickie.pl](mailto:marketing@zbojnickie.pl)

### Dane do przelewu:

ZBÓJNICKI SZLAK LESZEK MŁODZIANOWSKI  
34-300 ŻYWIEC  
Ul. Sienkiewicza 40A  
NIP: 553 - 230 - 63 - 40  
REGON: 240 745 145

KONTO BANKOWE ŻŁOTÓWKOWE ING BANK ŚLĄSKI  
**Nr. 84 1050 1070 1000 0023 2267 3688**



Zaświadczenie o wpisie do Rejestru Organizatorów Turystyki i Pośredników Turystycznych Marszałka Woj. Śląskiego nr. 944  
Gwarancja ubezpieczeniowa AXA nr. 01.281.630

**Zapraszamy do degustowania złocistego wyborowego trunku z Żywca!**

**Zbojnickie Group**

ZBÓJNICKI SZLAK LESZEK MŁODZIANOWSKI

Ul. Sienkiewicza 40A, 34-300 ŻYWIEC

NIP: 5532306340 REGON: 240745145

Tel/fax +48 33 4759652 | Mobile +48 609789879

e-mail: [marketing@zbojnickie.pl](mailto:marketing@zbojnickie.pl) [www.zbojnickie.pl](http://www.zbojnickie.pl)



NASZE MARKI

